

1 SITUAÇÃO
CONDIÇÃO VISUAL

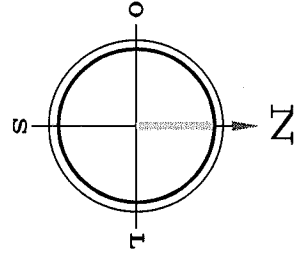
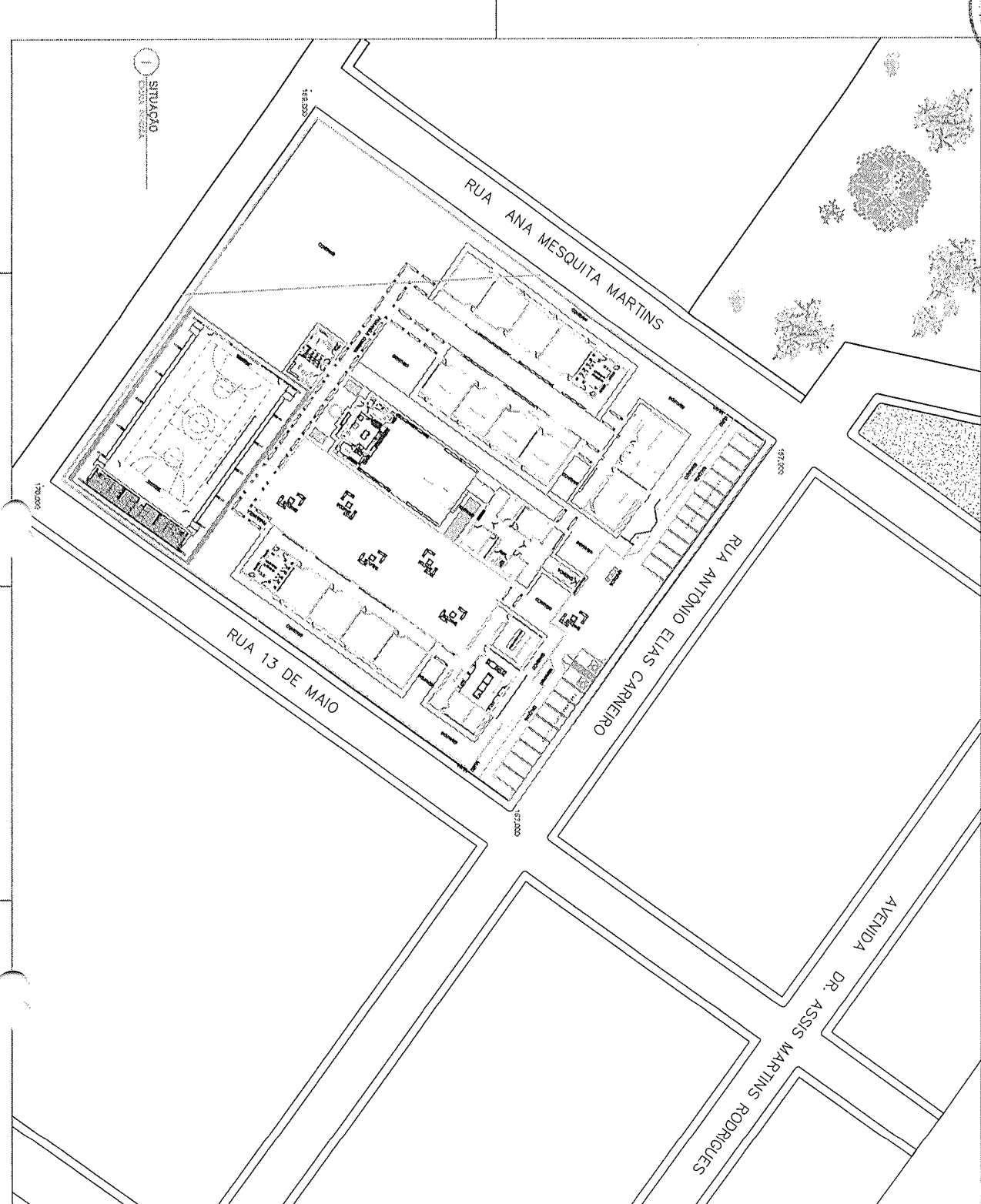

Flávia Kátia C. Lima
Felipe Kátia C. Lima
 Felipe Kátia Araújo Lima
 ENGENHEIRO CIVIL
 CREA: 0618272874
 CPF: 033.891.533-15

ESCOLA COM 13 SALAS	
ENDEREÇO	AVENIDA DR. ASSIS MARTINS RODRIGUES
PROPOSTA	PROPOSTA, MATERIAL, E SERVIÇOS
ALÍQUOTA DE IMPOSTO I	
REPRESENTANTE	
PROPOSTANTE	
ALÍQUOTA DO IMPOSTO	
ALÍQUOTA DO IMPOSTO	
VALOR	
DATA	
LOCALIZAÇÃO	
ARQ	LOCALIZAÇÃO E SITUAÇÃO
01	01

[Handwritten signature]

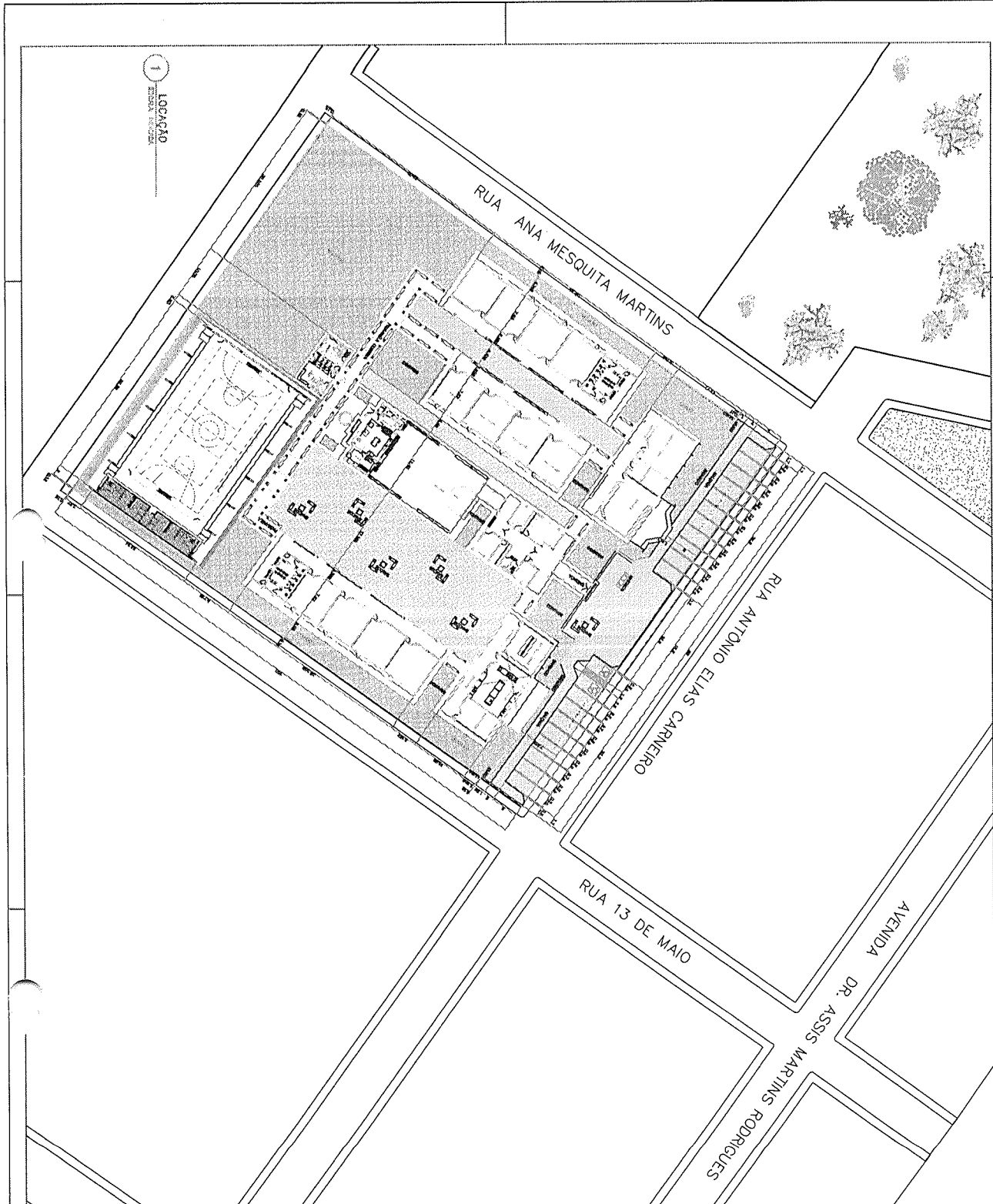
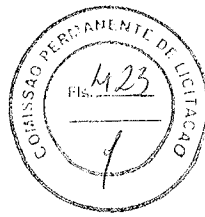

1 LOCAÇÃO
PROPOSTA DE LICITAÇÃO

RUA ANA MESQUITA MARTINS

RUA ANTONIO ELIAS CARNEIRO

RUA 13 DE MAIO

AVENIDA DR. ASSIS MARTINS RODRIGUES

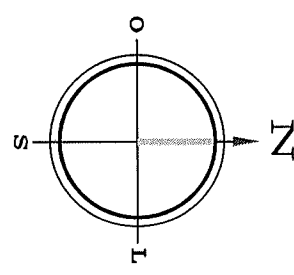

Eliseo Kairan C. Lima
Eliseo Kairan C. Lima
 Engenheiro Civil
 CREA 041202972
 CPF: 032.801.558-45

ESCOLA COM 13 SALAS VAL AFFRANCO SALES GONDIM SA INICIATIVA MUNICIPAL DE EDUCAÇÃO	
RESPONSÁVEL TÉCNICO: _____ PROJETISTA: _____ ARQUITETO DO PROJETO: _____ ALICE DO PROJETO: _____ DATA: _____	
ARQ LOCALIZAÇÃO 01/01	LOCALIZAÇÃO LOCALIZAÇÃO E SITUAÇÃO 01/01

[Handwritten signature]

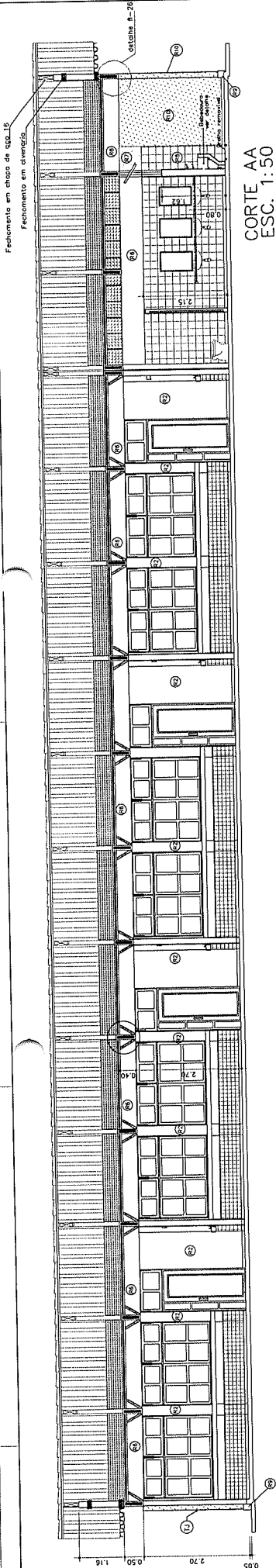

CORTE AA
ESC. 1:50

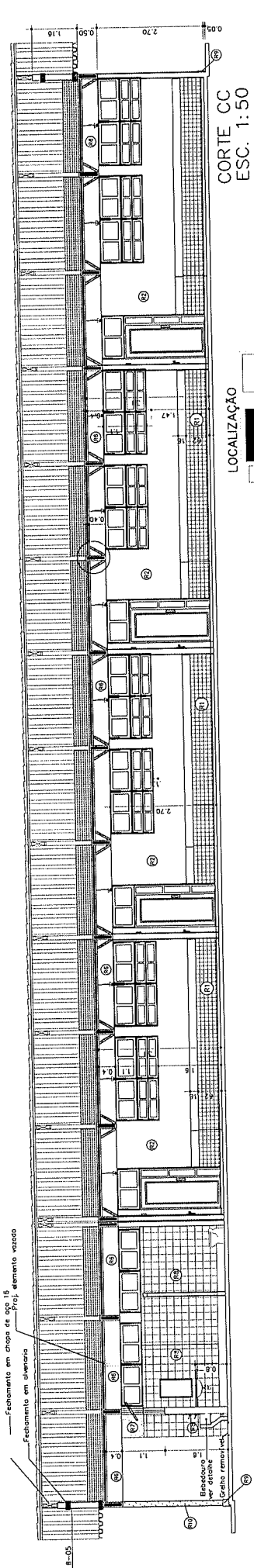

CORTE CC
ESC. 1:50

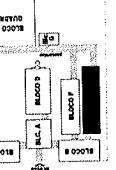

BRASIL Ministério da Educação **FNDE** Fundo Nacional de Desenvolvimento da Educação
 PARECEB VET 1000
PROJETO PADRÃO - FNDE

UNIVERSO - UFF
 PROPRIETÁRIO:
 ENDEREÇO:
 PROJETADO:
 RESP. TÉCNICO: ORA
 AUT. ENTAZ. BOMBEIROS DE CORDEIRO - ORCA-CD 3727/D
 AUTOR DO PROJETO:
 ORCA
 DATA: 08/06/2009

ESPECIFICAÇÕES:
 1 - ALVENARIA
 2 - REVESTIMENTOS
 3 - FERRO
 4 - TETO
 5 - PAREDES VETA
 6 - CIMA-CORPO

ESCOLA 12 SALAS DE ABIAVITÔNICO
 BLOCO E: 4 SALAS COM SANITÁRIOS
 CORTE-FACHADAS
 ANEXO CONSTRUÇÃO 371, 76/2
 REVISÃO: 01/06/2009
 DATA: 08/06/2009
 PROJETO: 16/06

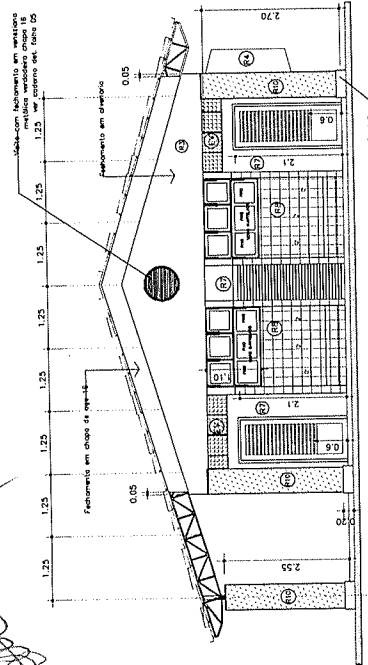

FACHADA POSTERIOR
ESC. 1:50

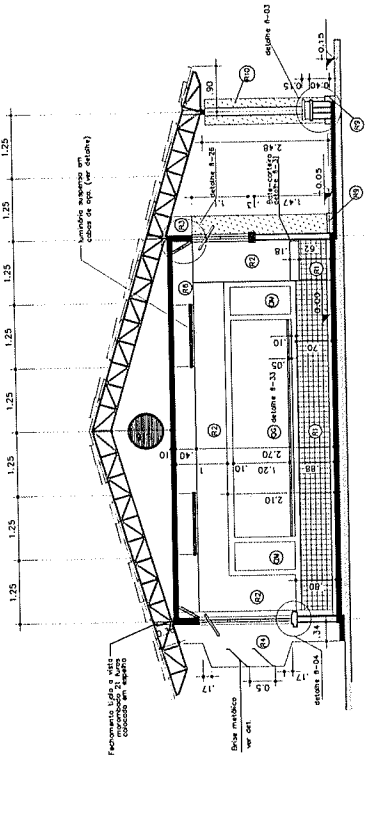

CORTE BB
ESC. 1:50

- ESPECIFICAÇÕES:**
- 1 - ALVENARIA
 - (1) ALVENARIA DE TAQUILANDIA
 - (2) ALVENARIA DE TAQUILANDIA
 - (3) ALVENARIA DE TAQUILANDIA
 - (4) ALVENARIA DE TAQUILANDIA
 - (5) ALVENARIA DE TAQUILANDIA
 - (6) ALVENARIA DE TAQUILANDIA
 - (7) ALVENARIA DE TAQUILANDIA
 - (8) ALVENARIA DE TAQUILANDIA
 - (9) ALVENARIA DE TAQUILANDIA
 - (10) ALVENARIA DE TAQUILANDIA
 - (11) ALVENARIA DE TAQUILANDIA
 - (12) ALVENARIA DE TAQUILANDIA
 - (13) ALVENARIA DE TAQUILANDIA
 - (14) ALVENARIA DE TAQUILANDIA
 - (15) ALVENARIA DE TAQUILANDIA
 - (16) ALVENARIA DE TAQUILANDIA
 - (17) ALVENARIA DE TAQUILANDIA
 - (18) ALVENARIA DE TAQUILANDIA
 - (19) ALVENARIA DE TAQUILANDIA
 - (20) ALVENARIA DE TAQUILANDIA
 - 2 - REVESTIMENTOS
 - (1) REVESTIMENTO DE TAQUILANDIA
 - (2) REVESTIMENTO DE TAQUILANDIA
 - (3) REVESTIMENTO DE TAQUILANDIA
 - (4) REVESTIMENTO DE TAQUILANDIA
 - (5) REVESTIMENTO DE TAQUILANDIA
 - (6) REVESTIMENTO DE TAQUILANDIA
 - (7) REVESTIMENTO DE TAQUILANDIA
 - (8) REVESTIMENTO DE TAQUILANDIA
 - (9) REVESTIMENTO DE TAQUILANDIA
 - (10) REVESTIMENTO DE TAQUILANDIA
 - (11) REVESTIMENTO DE TAQUILANDIA
 - (12) REVESTIMENTO DE TAQUILANDIA
 - (13) REVESTIMENTO DE TAQUILANDIA
 - (14) REVESTIMENTO DE TAQUILANDIA
 - (15) REVESTIMENTO DE TAQUILANDIA
 - (16) REVESTIMENTO DE TAQUILANDIA
 - (17) REVESTIMENTO DE TAQUILANDIA
 - (18) REVESTIMENTO DE TAQUILANDIA
 - (19) REVESTIMENTO DE TAQUILANDIA
 - (20) REVESTIMENTO DE TAQUILANDIA
 - 3 - FERRO
 - (1) FERRO
 - (2) FERRO
 - (3) FERRO
 - (4) FERRO
 - (5) FERRO
 - (6) FERRO
 - (7) FERRO
 - (8) FERRO
 - (9) FERRO
 - (10) FERRO
 - (11) FERRO
 - (12) FERRO
 - (13) FERRO
 - (14) FERRO
 - (15) FERRO
 - (16) FERRO
 - (17) FERRO
 - (18) FERRO
 - (19) FERRO
 - (20) FERRO
 - 4 - TETO
 - (1) TETO
 - (2) TETO
 - (3) TETO
 - (4) TETO
 - (5) TETO
 - (6) TETO
 - (7) TETO
 - (8) TETO
 - (9) TETO
 - (10) TETO
 - (11) TETO
 - (12) TETO
 - (13) TETO
 - (14) TETO
 - (15) TETO
 - (16) TETO
 - (17) TETO
 - (18) TETO
 - (19) TETO
 - (20) TETO
 - 5 - PAREDES VETA
 - (1) PAREDES VETA
 - (2) PAREDES VETA
 - (3) PAREDES VETA
 - (4) PAREDES VETA
 - (5) PAREDES VETA
 - (6) PAREDES VETA
 - (7) PAREDES VETA
 - (8) PAREDES VETA
 - (9) PAREDES VETA
 - (10) PAREDES VETA
 - (11) PAREDES VETA
 - (12) PAREDES VETA
 - (13) PAREDES VETA
 - (14) PAREDES VETA
 - (15) PAREDES VETA
 - (16) PAREDES VETA
 - (17) PAREDES VETA
 - (18) PAREDES VETA
 - (19) PAREDES VETA
 - (20) PAREDES VETA
 - 6 - CIMA-CORPO
 - (1) CIMA-CORPO
 - (2) CIMA-CORPO
 - (3) CIMA-CORPO
 - (4) CIMA-CORPO
 - (5) CIMA-CORPO
 - (6) CIMA-CORPO
 - (7) CIMA-CORPO
 - (8) CIMA-CORPO
 - (9) CIMA-CORPO
 - (10) CIMA-CORPO
 - (11) CIMA-CORPO
 - (12) CIMA-CORPO
 - (13) CIMA-CORPO
 - (14) CIMA-CORPO
 - (15) CIMA-CORPO
 - (16) CIMA-CORPO
 - (17) CIMA-CORPO
 - (18) CIMA-CORPO
 - (19) CIMA-CORPO
 - (20) CIMA-CORPO

Fac. lateral esquerda

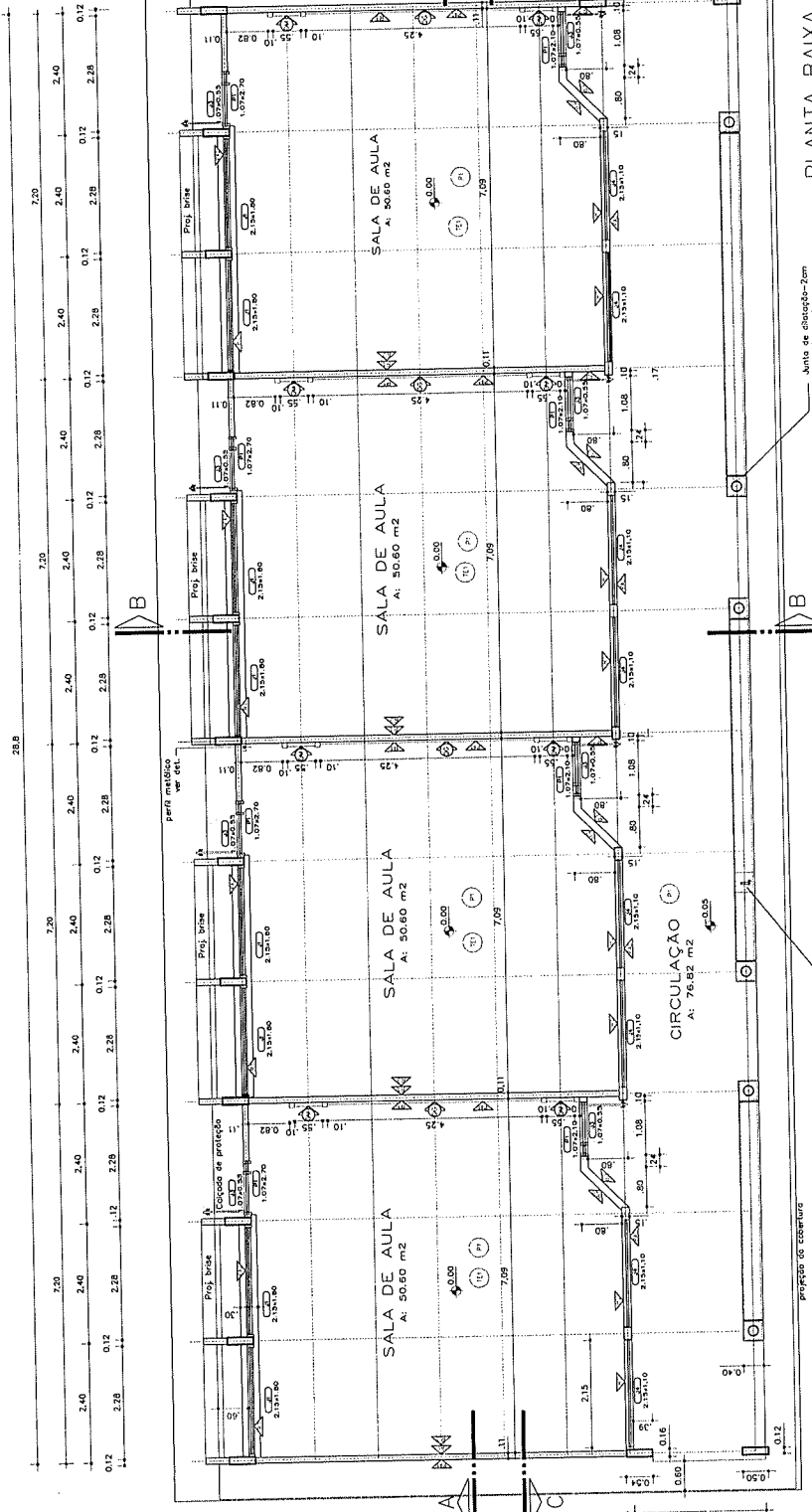

PLANTA BAIXA
ESC. 1:50

Fac. lateral esquerda

LOCALIZAÇÃO

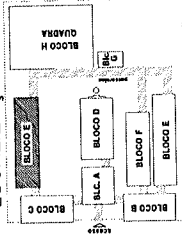

Fachada anterior

BRASIL Ministério da Educação
FUNDO NACIONAL DE DESENVOLVIMENTO DA EDUCAÇÃO - FNEDE
PARA AÇÕES EDUCACIONAIS

PROJETO PADRÃO - FNEDE

MUNICÍPIO - UF
PROFESSORES
ENDEREÇO

PROPRIETÁRIO
ESP. TÉCNICO
AUT. ESTAD. Registro de Engenharia - CREA-CE- 3329/D
AUT. FUND. DO PROJETO

DATA

ORCA

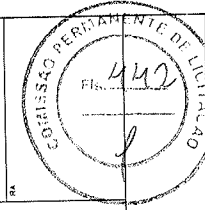

ESCOLA 12 SALAS DE AULA

PROJETO ARQUITETÔNICO	
PROPRIETÁRIO	ARQ
ESP. TÉCNICO	17/86
AUT. ESTAD. Registro de Engenharia - CREA-CE- 3329/D	
AUT. FUND. DO PROJETO	
DATA	
ORCA	
RESERVAÇÕES	

- 5 - PAREDES VETA
- (1) PAREDE COM REVESTIMENTO EM GESSO
 - (2) PAREDE COM REVESTIMENTO EM TACÓ
 - (3) PAREDE COM REVESTIMENTO EM CIMENTO PORTLAND
 - (4) PAREDE COM REVESTIMENTO EM CIMENTO PORTLAND COM REDE
 - (5) PAREDE COM REVESTIMENTO EM CIMENTO PORTLAND COM REDE E TACÓ
 - (6) PAREDE COM REVESTIMENTO EM CIMENTO PORTLAND COM REDE E TACÓ E REVESTIMENTO EM GESSO

- 3 - TETO
- (1) TETO COM REVESTIMENTO EM GESSO
 - (2) TETO COM REVESTIMENTO EM TACÓ
 - (3) TETO COM REVESTIMENTO EM CIMENTO PORTLAND
 - (4) TETO COM REVESTIMENTO EM CIMENTO PORTLAND COM REDE
 - (5) TETO COM REVESTIMENTO EM CIMENTO PORTLAND COM REDE E TACÓ
 - (6) TETO COM REVESTIMENTO EM CIMENTO PORTLAND COM REDE E TACÓ E REVESTIMENTO EM GESSO

- 2 - REVESTIMENTOS
- (1) REVESTIMENTO EM GESSO
 - (2) REVESTIMENTO EM TACÓ
 - (3) REVESTIMENTO EM CIMENTO PORTLAND
 - (4) REVESTIMENTO EM CIMENTO PORTLAND COM REDE
 - (5) REVESTIMENTO EM CIMENTO PORTLAND COM REDE E TACÓ
 - (6) REVESTIMENTO EM CIMENTO PORTLAND COM REDE E TACÓ E REVESTIMENTO EM GESSO

- 1 - ALVENARIA
- (1) ALVENARIA EM TACÓ
 - (2) ALVENARIA EM CIMENTO PORTLAND
 - (3) ALVENARIA EM CIMENTO PORTLAND COM REDE
 - (4) ALVENARIA EM CIMENTO PORTLAND COM REDE E TACÓ
 - (5) ALVENARIA EM CIMENTO PORTLAND COM REDE E TACÓ E REVESTIMENTO EM GESSO

ESPECIFICAÇÕES:
1 - ALVENARIA
2 - REVESTIMENTOS
3 - TETO
4 - TETO
5 - PAREDES VETA
6 - QUADROS

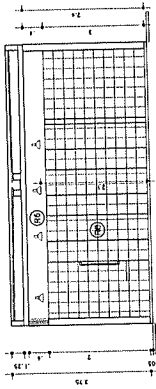
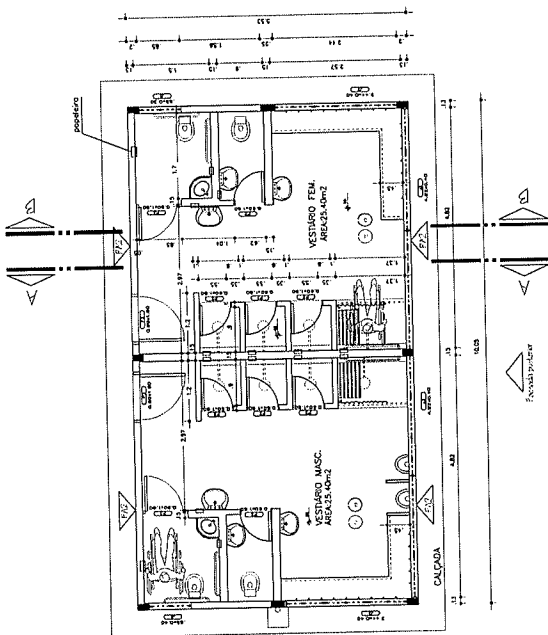

CORTE A
ESC. 1:50

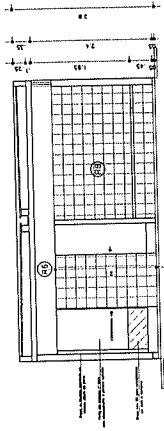

CORTE B
ESC. 1:50

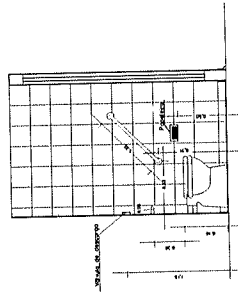
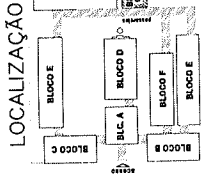

DET. VASO SANIT. ESPECIAL
Esc. 1:25

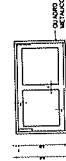

FACHADA LATERAL
ESC. 1:50

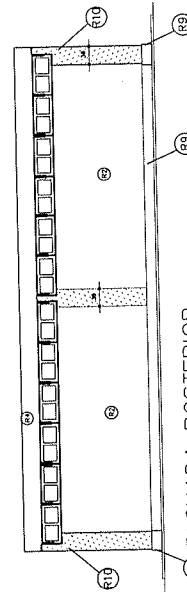
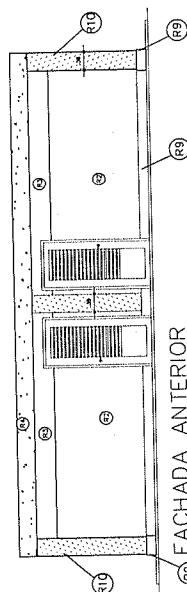
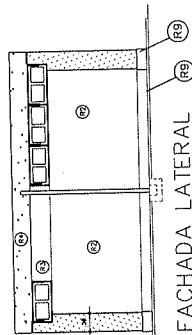

FACHADA POSTERIOR
ESC. 1:50

- ESPECIFICAÇÕES:**
- 1 - ALVENARIA
 - (R1) ALVENARIA DE TUBULOS MACHUCADOS FAZE APARENTE
 - (R2) ALVENARIA DE TUBULOS MACHUCADOS FAZE APARENTE
 - (R3) ALVENARIA DE TUBULOS MACHUCADOS FAZE APARENTE
 - (R4) ALVENARIA DE TUBULOS MACHUCADOS FAZE APARENTE
 - (R5) ALVENARIA DE TUBULOS MACHUCADOS FAZE APARENTE
 - (R6) ALVENARIA DE TUBULOS MACHUCADOS FAZE APARENTE
 - (R7) ALVENARIA DE TUBULOS MACHUCADOS FAZE APARENTE
 - (R8) ALVENARIA DE TUBULOS MACHUCADOS FAZE APARENTE
 - (R9) ALVENARIA DE TUBULOS MACHUCADOS FAZE APARENTE
 - (R10) ALVENARIA DE TUBULOS MACHUCADOS FAZE APARENTE
 - (R11) ALVENARIA DE TUBULOS MACHUCADOS FAZE APARENTE
 - (R12) ALVENARIA DE TUBULOS MACHUCADOS FAZE APARENTE
 - 2 - REVESTIMENTOS
 - (R1) REVESTIMENTO CERÂMICO LATEL ESTRA
 - (R2) REVESTIMENTO CERÂMICO LATEL ESTRA
 - (R3) REVESTIMENTO CERÂMICO LATEL ESTRA
 - (R4) REVESTIMENTO CERÂMICO LATEL ESTRA
 - (R5) REVESTIMENTO CERÂMICO LATEL ESTRA
 - (R6) REVESTIMENTO CERÂMICO LATEL ESTRA
 - (R7) REVESTIMENTO CERÂMICO LATEL ESTRA
 - (R8) REVESTIMENTO CERÂMICO LATEL ESTRA
 - (R9) REVESTIMENTO CERÂMICO LATEL ESTRA
 - (R10) REVESTIMENTO CERÂMICO LATEL ESTRA
 - (R11) REVESTIMENTO CERÂMICO LATEL ESTRA
 - (R12) REVESTIMENTO CERÂMICO LATEL ESTRA
 - 3 - PISO
 - (R1) PISO DE CIMENTO COM MARM. E FORMAZIA
 - (R2) PISO DE CIMENTO COM MARM. E FORMAZIA
 - (R3) PISO DE CIMENTO COM MARM. E FORMAZIA
 - (R4) PISO DE CIMENTO COM MARM. E FORMAZIA
 - (R5) PISO DE CIMENTO COM MARM. E FORMAZIA
 - (R6) PISO DE CIMENTO COM MARM. E FORMAZIA
 - (R7) PISO DE CIMENTO COM MARM. E FORMAZIA
 - (R8) PISO DE CIMENTO COM MARM. E FORMAZIA
 - (R9) PISO DE CIMENTO COM MARM. E FORMAZIA
 - (R10) PISO DE CIMENTO COM MARM. E FORMAZIA
 - (R11) PISO DE CIMENTO COM MARM. E FORMAZIA
 - (R12) PISO DE CIMENTO COM MARM. E FORMAZIA
 - 4 - TETO
 - (R1) TETO DE CIMENTO COM MARM. E FORMAZIA
 - (R2) TETO DE CIMENTO COM MARM. E FORMAZIA
 - (R3) TETO DE CIMENTO COM MARM. E FORMAZIA
 - (R4) TETO DE CIMENTO COM MARM. E FORMAZIA
 - (R5) TETO DE CIMENTO COM MARM. E FORMAZIA
 - (R6) TETO DE CIMENTO COM MARM. E FORMAZIA
 - (R7) TETO DE CIMENTO COM MARM. E FORMAZIA
 - (R8) TETO DE CIMENTO COM MARM. E FORMAZIA
 - (R9) TETO DE CIMENTO COM MARM. E FORMAZIA
 - (R10) TETO DE CIMENTO COM MARM. E FORMAZIA
 - (R11) TETO DE CIMENTO COM MARM. E FORMAZIA
 - (R12) TETO DE CIMENTO COM MARM. E FORMAZIA
 - 5 - PAREDES VITA
 - (R1) PAREDES VITA DE CIMENTO COM MARM. E FORMAZIA
 - (R2) PAREDES VITA DE CIMENTO COM MARM. E FORMAZIA
 - (R3) PAREDES VITA DE CIMENTO COM MARM. E FORMAZIA
 - (R4) PAREDES VITA DE CIMENTO COM MARM. E FORMAZIA
 - (R5) PAREDES VITA DE CIMENTO COM MARM. E FORMAZIA
 - (R6) PAREDES VITA DE CIMENTO COM MARM. E FORMAZIA
 - (R7) PAREDES VITA DE CIMENTO COM MARM. E FORMAZIA
 - (R8) PAREDES VITA DE CIMENTO COM MARM. E FORMAZIA
 - (R9) PAREDES VITA DE CIMENTO COM MARM. E FORMAZIA
 - (R10) PAREDES VITA DE CIMENTO COM MARM. E FORMAZIA
 - (R11) PAREDES VITA DE CIMENTO COM MARM. E FORMAZIA
 - (R12) PAREDES VITA DE CIMENTO COM MARM. E FORMAZIA
 - 6 - CUMEDOR
 - (R1) CUMEDOR DE CIMENTO COM MARM. E FORMAZIA
 - (R2) CUMEDOR DE CIMENTO COM MARM. E FORMAZIA
 - (R3) CUMEDOR DE CIMENTO COM MARM. E FORMAZIA
 - (R4) CUMEDOR DE CIMENTO COM MARM. E FORMAZIA
 - (R5) CUMEDOR DE CIMENTO COM MARM. E FORMAZIA
 - (R6) CUMEDOR DE CIMENTO COM MARM. E FORMAZIA
 - (R7) CUMEDOR DE CIMENTO COM MARM. E FORMAZIA
 - (R8) CUMEDOR DE CIMENTO COM MARM. E FORMAZIA
 - (R9) CUMEDOR DE CIMENTO COM MARM. E FORMAZIA
 - (R10) CUMEDOR DE CIMENTO COM MARM. E FORMAZIA
 - (R11) CUMEDOR DE CIMENTO COM MARM. E FORMAZIA
 - (R12) CUMEDOR DE CIMENTO COM MARM. E FORMAZIA
 - 7 - BANHEIRO
 - (R1) BANHEIRO DE CIMENTO COM MARM. E FORMAZIA
 - (R2) BANHEIRO DE CIMENTO COM MARM. E FORMAZIA
 - (R3) BANHEIRO DE CIMENTO COM MARM. E FORMAZIA
 - (R4) BANHEIRO DE CIMENTO COM MARM. E FORMAZIA
 - (R5) BANHEIRO DE CIMENTO COM MARM. E FORMAZIA
 - (R6) BANHEIRO DE CIMENTO COM MARM. E FORMAZIA
 - (R7) BANHEIRO DE CIMENTO COM MARM. E FORMAZIA
 - (R8) BANHEIRO DE CIMENTO COM MARM. E FORMAZIA
 - (R9) BANHEIRO DE CIMENTO COM MARM. E FORMAZIA
 - (R10) BANHEIRO DE CIMENTO COM MARM. E FORMAZIA
 - (R11) BANHEIRO DE CIMENTO COM MARM. E FORMAZIA
 - (R12) BANHEIRO DE CIMENTO COM MARM. E FORMAZIA
 - 8 - COZINHA
 - (R1) COZINHA DE CIMENTO COM MARM. E FORMAZIA
 - (R2) COZINHA DE CIMENTO COM MARM. E FORMAZIA
 - (R3) COZINHA DE CIMENTO COM MARM. E FORMAZIA
 - (R4) COZINHA DE CIMENTO COM MARM. E FORMAZIA
 - (R5) COZINHA DE CIMENTO COM MARM. E FORMAZIA
 - (R6) COZINHA DE CIMENTO COM MARM. E FORMAZIA
 - (R7) COZINHA DE CIMENTO COM MARM. E FORMAZIA
 - (R8) COZINHA DE CIMENTO COM MARM. E FORMAZIA
 - (R9) COZINHA DE CIMENTO COM MARM. E FORMAZIA
 - (R10) COZINHA DE CIMENTO COM MARM. E FORMAZIA
 - (R11) COZINHA DE CIMENTO COM MARM. E FORMAZIA
 - (R12) COZINHA DE CIMENTO COM MARM. E FORMAZIA
 - 9 - CUMEDOR
 - (R1) CUMEDOR DE CIMENTO COM MARM. E FORMAZIA
 - (R2) CUMEDOR DE CIMENTO COM MARM. E FORMAZIA
 - (R3) CUMEDOR DE CIMENTO COM MARM. E FORMAZIA
 - (R4) CUMEDOR DE CIMENTO COM MARM. E FORMAZIA
 - (R5) CUMEDOR DE CIMENTO COM MARM. E FORMAZIA
 - (R6) CUMEDOR DE CIMENTO COM MARM. E FORMAZIA
 - (R7) CUMEDOR DE CIMENTO COM MARM. E FORMAZIA
 - (R8) CUMEDOR DE CIMENTO COM MARM. E FORMAZIA
 - (R9) CUMEDOR DE CIMENTO COM MARM. E FORMAZIA
 - (R10) CUMEDOR DE CIMENTO COM MARM. E FORMAZIA
 - (R11) CUMEDOR DE CIMENTO COM MARM. E FORMAZIA
 - (R12) CUMEDOR DE CIMENTO COM MARM. E FORMAZIA
 - 10 - BANHEIRO
 - (R1) BANHEIRO DE CIMENTO COM MARM. E FORMAZIA
 - (R2) BANHEIRO DE CIMENTO COM MARM. E FORMAZIA
 - (R3) BANHEIRO DE CIMENTO COM MARM. E FORMAZIA
 - (R4) BANHEIRO DE CIMENTO COM MARM. E FORMAZIA
 - (R5) BANHEIRO DE CIMENTO COM MARM. E FORMAZIA
 - (R6) BANHEIRO DE CIMENTO COM MARM. E FORMAZIA
 - (R7) BANHEIRO DE CIMENTO COM MARM. E FORMAZIA
 - (R8) BANHEIRO DE CIMENTO COM MARM. E FORMAZIA
 - (R9) BANHEIRO DE CIMENTO COM MARM. E FORMAZIA
 - (R10) BANHEIRO DE CIMENTO COM MARM. E FORMAZIA
 - (R11) BANHEIRO DE CIMENTO COM MARM. E FORMAZIA
 - (R12) BANHEIRO DE CIMENTO COM MARM. E FORMAZIA
 - 11 - COZINHA
 - (R1) COZINHA DE CIMENTO COM MARM. E FORMAZIA
 - (R2) COZINHA DE CIMENTO COM MARM. E FORMAZIA
 - (R3) COZINHA DE CIMENTO COM MARM. E FORMAZIA
 - (R4) COZINHA DE CIMENTO COM MARM. E FORMAZIA
 - (R5) COZINHA DE CIMENTO COM MARM. E FORMAZIA
 - (R6) COZINHA DE CIMENTO COM MARM. E FORMAZIA
 - (R7) COZINHA DE CIMENTO COM MARM. E FORMAZIA
 - (R8) COZINHA DE CIMENTO COM MARM. E FORMAZIA
 - (R9) COZINHA DE CIMENTO COM MARM. E FORMAZIA
 - (R10) COZINHA DE CIMENTO COM MARM. E FORMAZIA
 - (R11) COZINHA DE CIMENTO COM MARM. E FORMAZIA
 - (R12) COZINHA DE CIMENTO COM MARM. E FORMAZIA
 - 12 - CUMEDOR
 - (R1) CUMEDOR DE CIMENTO COM MARM. E FORMAZIA
 - (R2) CUMEDOR DE CIMENTO COM MARM. E FORMAZIA
 - (R3) CUMEDOR DE CIMENTO COM MARM. E FORMAZIA
 - (R4) CUMEDOR DE CIMENTO COM MARM. E FORMAZIA
 - (R5) CUMEDOR DE CIMENTO COM MARM. E FORMAZIA
 - (R6) CUMEDOR DE CIMENTO COM MARM. E FORMAZIA
 - (R7) CUMEDOR DE CIMENTO COM MARM. E FORMAZIA
 - (R8) CUMEDOR DE CIMENTO COM MARM. E FORMAZIA
 - (R9) CUMEDOR DE CIMENTO COM MARM. E FORMAZIA
 - (R10) CUMEDOR DE CIMENTO COM MARM. E FORMAZIA
 - (R11) CUMEDOR DE CIMENTO COM MARM. E FORMAZIA
 - (R12) CUMEDOR DE CIMENTO COM MARM. E FORMAZIA

BRASIL Ministério da Educação **FNDE**

PROJETO PADRÃO - FNDE

MUNICÍPIO - UF:
PROPRIETÁRIO:
ENCOMENDADOR:

PROPRIETÁRIO:
RESP. TÉCNICO:
AUTOR DO PROJETO:

ESCALA:
DATA:
COTA:

ORÇAMENTO:
VALOR:

COMISSÃO PERMANENTE DE LICITAÇÃO
R. 444
R. 444

ESCOLA 12 SALAS DE AULA
PROJETO ARQUITETÔNICO

CONTEÚDO:
BLOCO G-VESTIÁRIO
PLANTAS-CORTES-FACHADAS
ÁREA CONSTRUIDA:

ARQ
20/56

ESCALA:
R. 444
R. 444

PROJETO:
R. 444
R. 444

FECHA:
R. 444
R. 444

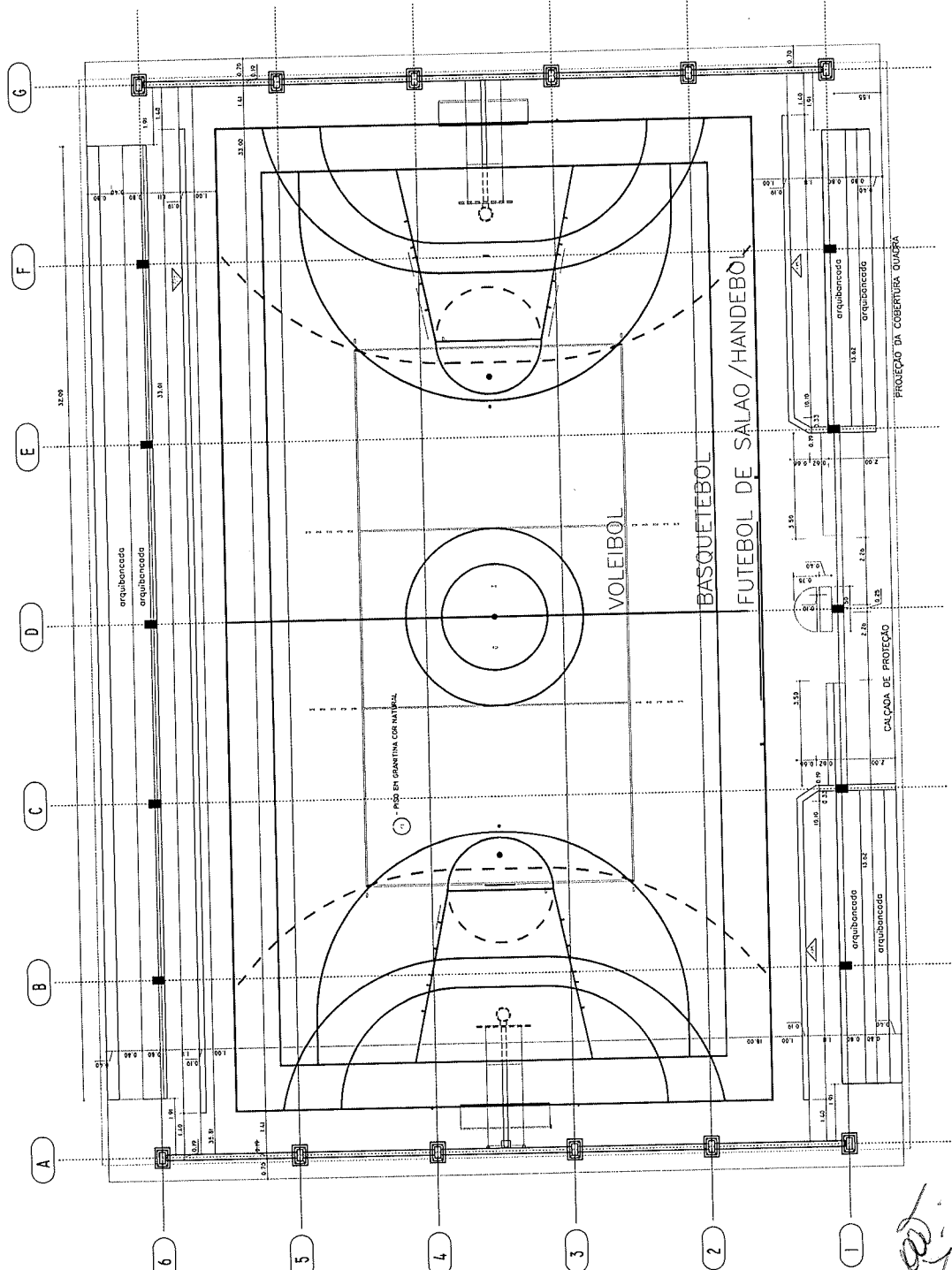

PLANTA QUADRA DE ESPORTES
ESC. 1:75

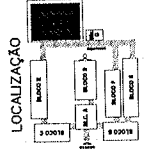

BRASIL Ministério da Educação
FNDE Fundo Nacional de Desenvolvimento da Educação
 PROJETO PADRÃO - FNDE

MUNICÍPIO - UF:
 PROPRIETÁRIO:
 ENDEREÇO:
 PROJETADO:
 RES. TÉCNICO:
 LUGAR, ESTADO, BRASIL, CEP:
 AUTOR DO PROJETO:

DATA:
 ORÇ.
 RA

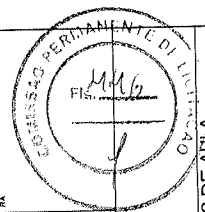

ESCOLA 12 SALAS DE AULA
 PROJETO ARQUITETÔNICO
 COORDENADOR:
 PLANTA BAIXA
 ÁREA CONSTRUIDA: 828,00 m²
 ÁREA TOTAL: 1.200,00 m²
 DATA: 10/07/2011

- ESPECIFICAÇÕES:**
- 1 - ALVENARIA
 - 1.1 - ALVENARIA DE TUBOS: PARAPISOS, FACE APARELHADA
 - 1.2 - ALVENARIA DE TUBOS: PARAPISOS NÃO PARCIALMENTE APARELHADA
 - 1.3 - ALVENARIA DE TUBOS: PARAPISOS NÃO PARCIALMENTE APARELHADA
 - 1.4 - ALVENARIA DE TUBOS: PARAPISOS NÃO PARCIALMENTE APARELHADA
 - 2 - REVESTIMENTO
 - 2.1 - REVESTIMENTO DE TUBOS: PARAPISOS, FACE APARELHADA
 - 2.2 - REVESTIMENTO DE TUBOS: PARAPISOS NÃO PARCIALMENTE APARELHADA
 - 2.3 - REVESTIMENTO DE TUBOS: PARAPISOS NÃO PARCIALMENTE APARELHADA
 - 2.4 - REVESTIMENTO DE TUBOS: PARAPISOS NÃO PARCIALMENTE APARELHADA
 - 3 - PISO
 - 3.1 - PISO DE GRANITO COM NATURAL
 - 3.2 - PISO DE GRANITO COM NATURAL
 - 3.3 - PISO DE GRANITO COM NATURAL
 - 3.4 - PISO DE GRANITO COM NATURAL
 - 4 - TETO
 - 4.1 - TETO: LAJE PERFORADA PRETENSIL, PARcialMENTe COM CLIPS
 - 4.2 - TETO: LAJE PERFORADA PRETENSIL, PARcialMENTe COM CLIPS
 - 4.3 - TETO: LAJE PERFORADA PRETENSIL, PARcialMENTe COM CLIPS
 - 4.4 - TETO: LAJE PERFORADA PRETENSIL, PARcialMENTe COM CLIPS
 - 5 - FUNDAMENTO
 - 5.1 - FUNDAMENTO: ALVENARIA DE TUBOS
 - 5.2 - FUNDAMENTO: ALVENARIA DE TUBOS
 - 5.3 - FUNDAMENTO: ALVENARIA DE TUBOS
 - 5.4 - FUNDAMENTO: ALVENARIA DE TUBOS
 - 6 - OUTROS
 - 6.1 - OUTROS: ALVENARIA DE TUBOS
 - 6.2 - OUTROS: ALVENARIA DE TUBOS
 - 6.3 - OUTROS: ALVENARIA DE TUBOS
 - 6.4 - OUTROS: ALVENARIA DE TUBOS

- 1 - REQUISITOS
- (1) INVESTIMENTO MÁXIMO EM CADA UNIDADE ESCOLAR
 - (2) ENLARGAMENTO DE PINTURA INTERIORES E EXTERIORES
 - (3) ENLARGAMENTO DE PINTURA INTERIORES E EXTERIORES
 - (4) COBERTURA EM CIMENTO PORTLAND
 - (5) COBERTURA EM CIMENTO PORTLAND
 - (6) COBERTURA EM CIMENTO PORTLAND
 - (7) COBERTURA EM CIMENTO PORTLAND
 - (8) COBERTURA EM CIMENTO PORTLAND
 - (9) COBERTURA EM CIMENTO PORTLAND
 - (10) COBERTURA EM CIMENTO PORTLAND
 - (11) COBERTURA EM CIMENTO PORTLAND
 - (12) COBERTURA EM CIMENTO PORTLAND
 - (13) COBERTURA EM CIMENTO PORTLAND
 - (14) COBERTURA EM CIMENTO PORTLAND
 - (15) COBERTURA EM CIMENTO PORTLAND
 - (16) COBERTURA EM CIMENTO PORTLAND
 - (17) COBERTURA EM CIMENTO PORTLAND
 - (18) COBERTURA EM CIMENTO PORTLAND
 - (19) COBERTURA EM CIMENTO PORTLAND
 - (20) COBERTURA EM CIMENTO PORTLAND

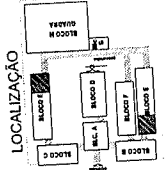

GOVERNO FEDERAL
BRASIL
 PAÍS RICO E PAÍS SEM POBREZA

Ministério da Educação

FNDE Fundo Nacional de Desenvolvimento da Educação

PROJETO PADRÃO - FNDE

MUNICÍPIO - UF:
 PROPRIETÁRIO:
 ENDEREÇO:

PROPRIETÁRIO:
 RESP. TÉCNICO:
 Art. Embase Biduíma de Carvalho - CREA-GO 32297/D
 AUTOR DO PROJETO:

CREA
 RA

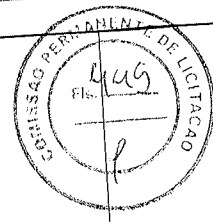

ESCOLA 12 SALAS DE AULA
PROJETO ARQUITETÔNICO

REVISÃO	ESCALA	FRANCHA
R.01 - NOVEMBRO DE 2005	1/25	24/56
R.02 - JULHO DE 2011	DATA EMISSÃO	
R.03		

LOCALIZAÇÃO: BLOCO SALAS DE AULA

DETALHES SANITÁRIOS SALAS E BEBEDOURO

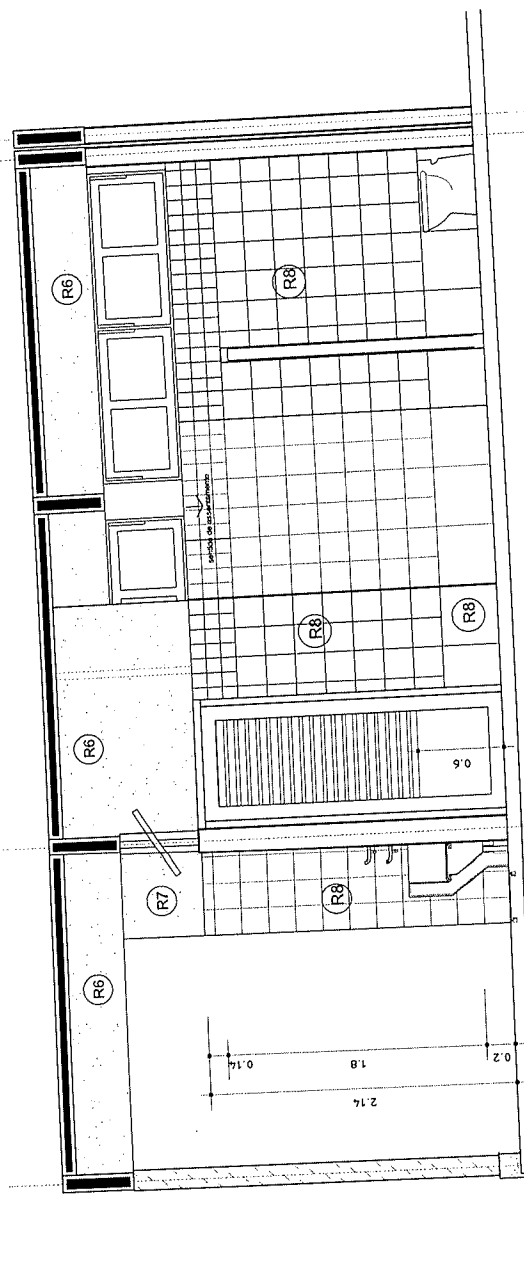

VISTA DD

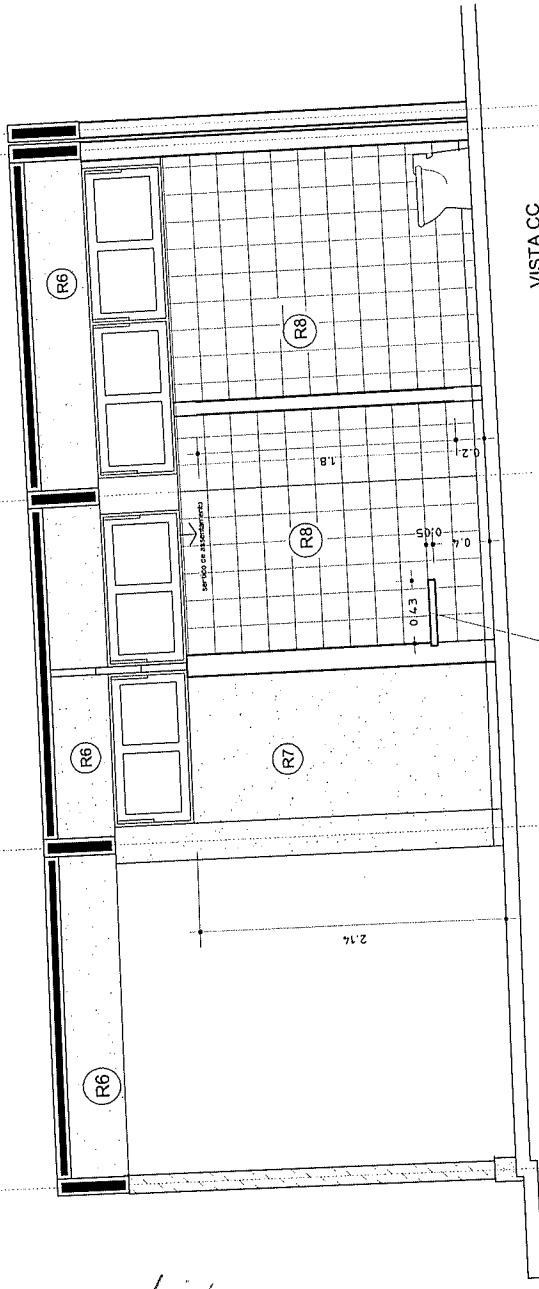

VISTA CC

Handwritten notes and signatures at the bottom of the page.

- 2 - REFINAMENTOS
- (A) REFINAR O CORTA-GRASSA DA ENTADA
 - (B) REFINAR O CORTA-GRASSA DO SÓCULO
 - (C) REFINAR O CORTA-GRASSA DA ABREVIDAÇÃO
 - (D) REFINAR O CORTA-GRASSA DO SÓCULO
 - (E) REFINAR O CORTA-GRASSA DO SÓCULO
 - (F) REFINAR O CORTA-GRASSA DO SÓCULO
 - (G) REFINAR O CORTA-GRASSA DO SÓCULO
 - (H) REFINAR O CORTA-GRASSA DO SÓCULO
 - (I) REFINAR O CORTA-GRASSA DO SÓCULO
 - (J) REFINAR O CORTA-GRASSA DO SÓCULO
 - (K) REFINAR O CORTA-GRASSA DO SÓCULO
 - (L) REFINAR O CORTA-GRASSA DO SÓCULO
 - (M) REFINAR O CORTA-GRASSA DO SÓCULO
 - (N) REFINAR O CORTA-GRASSA DO SÓCULO
 - (O) REFINAR O CORTA-GRASSA DO SÓCULO
 - (P) REFINAR O CORTA-GRASSA DO SÓCULO
 - (Q) REFINAR O CORTA-GRASSA DO SÓCULO
 - (R) REFINAR O CORTA-GRASSA DO SÓCULO
 - (S) REFINAR O CORTA-GRASSA DO SÓCULO
 - (T) REFINAR O CORTA-GRASSA DO SÓCULO
 - (U) REFINAR O CORTA-GRASSA DO SÓCULO
 - (V) REFINAR O CORTA-GRASSA DO SÓCULO
 - (W) REFINAR O CORTA-GRASSA DO SÓCULO
 - (X) REFINAR O CORTA-GRASSA DO SÓCULO
 - (Y) REFINAR O CORTA-GRASSA DO SÓCULO
 - (Z) REFINAR O CORTA-GRASSA DO SÓCULO

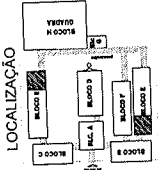

GOVERNO FEDERAL
BRASIL
 PAÍS RICO E PAÍS SEM POBREZA

Ministério da Educação

FNDE Fundo Nacional de Desenvolvimento da Educação

PROJETO PADRÃO - FNDE

MUNICÍPIO - UF:
 PROPRIETÁRIO:
 ENDEREÇO:

PROPRIETÁRIO:
 RESP. TÉCNICO:
 A.R. - Emitize Balduino de Carvalho - CREA - CD 3229/D
 AUTOR DO PROJETO:

DUFO
 CREA
 RA

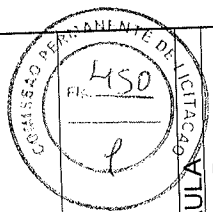

OBSERVAÇÕES:

ESCOLA 12 SALAS DE AULA
PROJETO ARQUITETÔNICO

LOCALIZAÇÃO: BLOCO SALAS DE AULA
 DETALHES SANITÁRIOS SALAS E BEBEDOURO

ARQ

FORMAÇÃO	INDICADO	ESCALA	PRANCHAS
PROJ. - NOVEMBRO DE 2005	R.02 - JULHO DE 2011	1:25	25/56
REVISÃO	DATA EMISSÃO		
R.01 -			

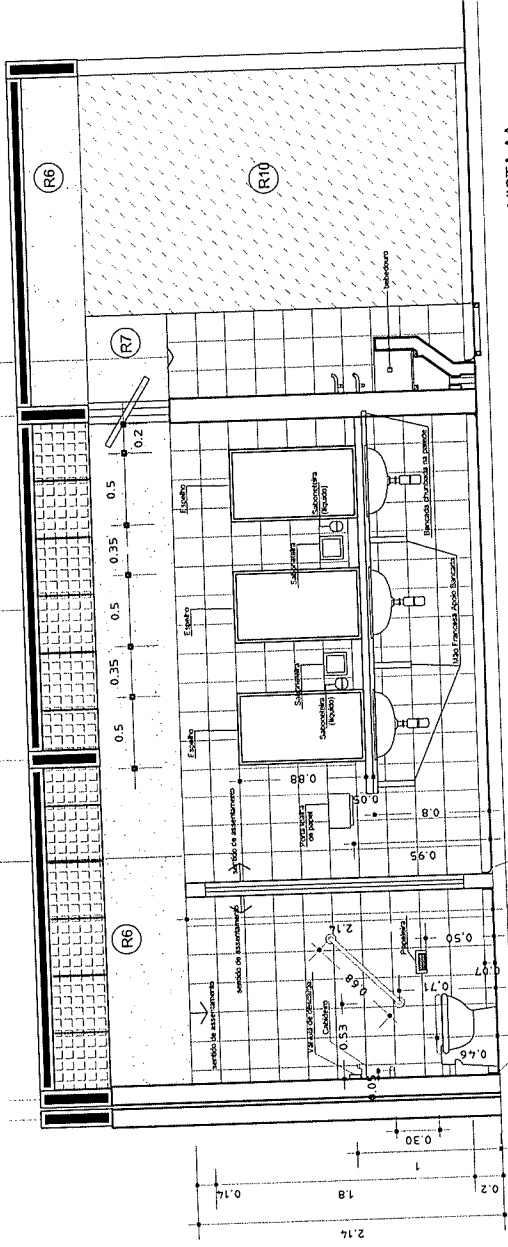

VISTA AA

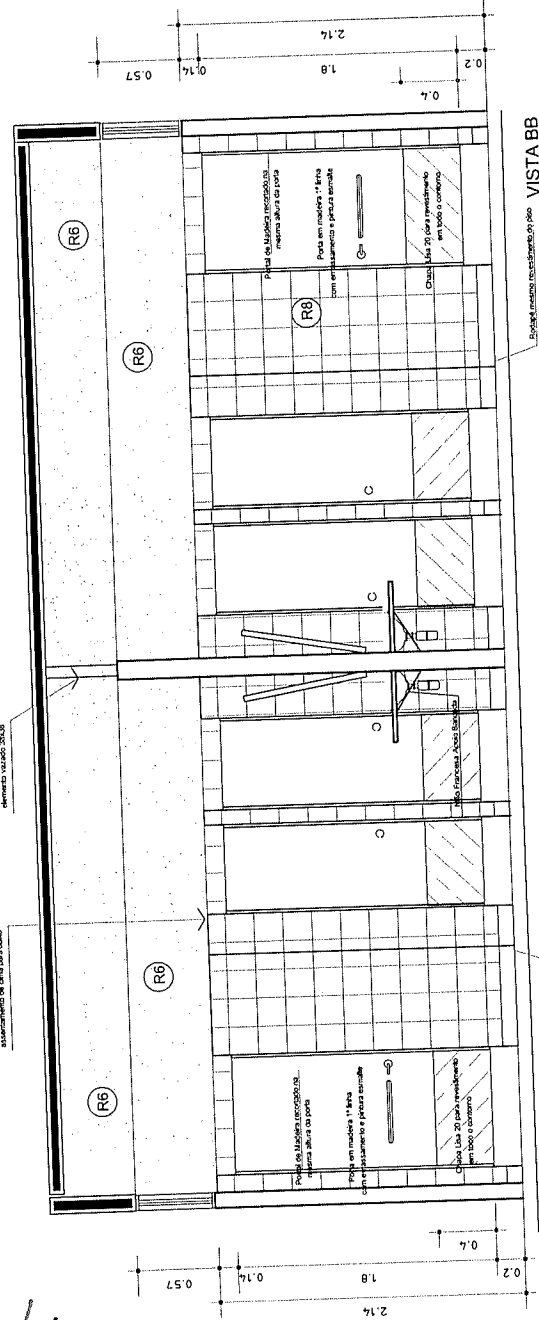

VISTA BB

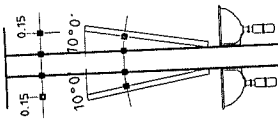

DET. INCLINAÇÃO ESPELHOS

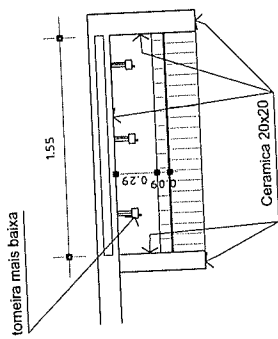

DET. 5 - PLANTA BEBEDOURO
ESC.: 1:12.5

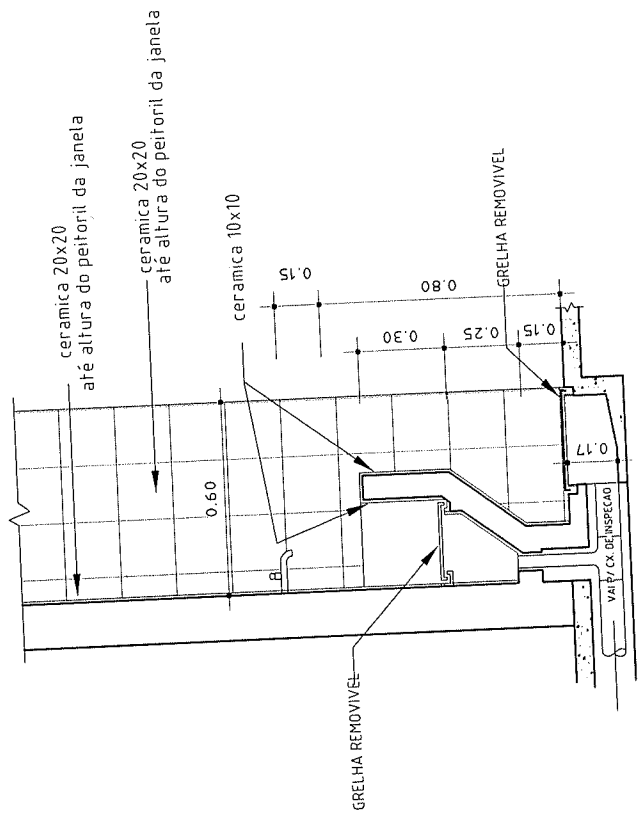

DETALHE - BEBEDOURO
ESC.: 1:12.5

<p>GOVERNO FEDERAL BRASIL PAIS RICO E PAIS SEM POBREZA</p>		<p>Ministério da Educação FNDE Fundo Nacional de Desenvolvimento da Educação</p>	
<p>PROJETO PADRÃO - FNDE</p>			
MUNICÍPIO - UF:			
PROPRIETÁRIO:			
ENDEREÇO:			
PROPRIETÁRIO			
RESP. TÉCNICO	CRA		
Autor: Emílio Balduino de Carvalho - CREA-CO 32297/0			
AUTOR DO PROJETO			
DUFO	CREA	RA	
OBSERVAÇÕES:			
<p>COMISSÃO PERMANENTE DE LICITAÇÃO 151 1</p>			
<p>ESCOLA 12 SALAS DE AULA</p>			
<p>PROJETO ARQUITETÔNICO</p>			
<p>COORDENAÇÃO CGEST - Coordenação Geral de Infraestrutura Educativa</p>		<p>DETALHES SANITÁRIOS SALAS E BEBEDOURO LOCALIZAÇÃO: BLOCO SALAS DE AULA</p>	
REVISÃO	ESCALA	FRANCHA	
R.01 - JUNHO DE 2008	1/25	26/56	
R.02 - JUNHO DE 2011	DATA EMISSÃO		
R.00	JULHO/2011		
FORMATO	INDICADO		

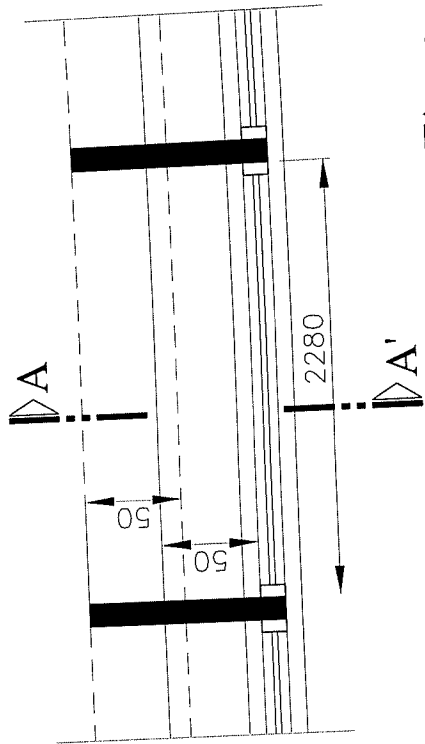

PLANTA s.esc.

1. Brise em chapa 2.65mm

2. Cantoneira de fixação dos brises
3/16" x 2"

CORTE AA' - s.esc.

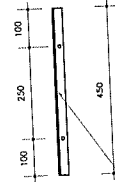

3. Cantoneira 3/16" x 2"

Obs.: As peças devem ser parafusadas com parafusos 15x1/4" e bucha S8.

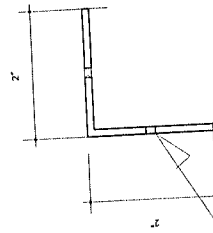

3. Cantoneira 3/16" x 2"

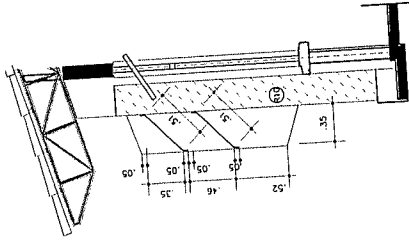

CORTE AA s.esc.

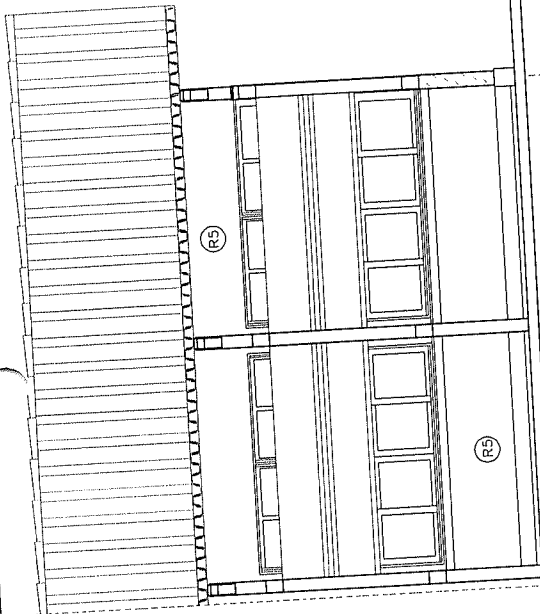

FACHADA s.esc.

BRASIL República Federativa do Brasil
Ministério da Educação
FUNDO NACIONAL DE DESENVOLVIMENTO DA EDUCAÇÃO - FNE

PROJETO PADRÃO - FNEDE

MUNICÍPIO - UF:
PROPRIETÁRIO:
ENDEREÇO:

PROPRIETÁRIO:
RESP. TÉCNICO:
M.S. Sérgio Rodrigues de Moraes - OEA-CO. 3325/D
AUTORIZADO PROJETO

NR/0

CREA



ESCOLA 12 SALAS DE AULA
PROJETO ARQUITETÔNICO
DETALHES BRISE
LABORATORIOSAS DE AULA
AUDITÓRIOSBIBLIOTECA

ARQ

27/56

OBSERVAÇÕES:

Lista de Material

POS	QTD	DESCRIÇÃO	UNID	VALOR UNIT	VALOR TOTAL
01	2280	CH 50x500x502,66mm	01	21,28	29,11
02	450	Cantoneira 3/16" x 2"	02	9,00	3,30
03					
TOTAL					32,41

Observações: 01 - OS - A - COR 403 OU US25A04
Barridos: 0x 4023 - 3,25 (SSAN) (eletrodo específico p/ SAC-41)

[Handwritten signature]

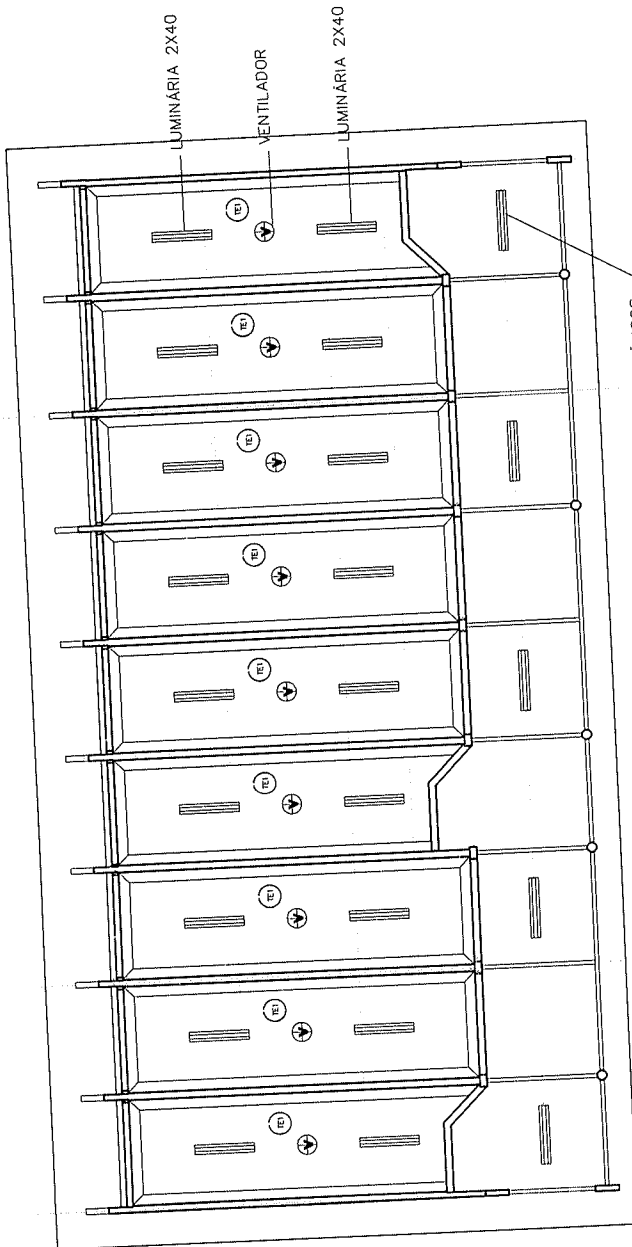

PLANTA DE FORRO
ESC. 1:75

LEGENDA

-  LUMINÁRIA 2X40
-  LUMINÁRIA 1X40

GOVERNO FEDERAL
BRASIL
PAIS RICO E PAIS SEM POBREZA

Ministério da Educação

FNDE
Fundo Nacional de Desenvolvimento da Educação

PROJETO PADRÃO - FNDE

MUNICÍPIO - UF:
PROPRIETÁRIO:
ENDEREÇO:

PROPRIETÁRIO _____ CREA _____
RESP. TÉCNICO _____
Arq. Emitez Balduino de Carvalho - CREA-GO. 3229/D
AUTOR DO PROJETO _____

DUFO _____ CREA _____
RA _____

OBSERVAÇÕES:

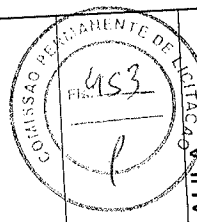

ESCOLA 12 SALAS DE AULA

PROJETO ARQUITETÔNICO

COORDENAÇÃO
CGEST - Coordenação
Geral de Infraestrutura
Educativa

DETALHE FORRO
LOCALIZAÇÃO: LABORATORIO

ARQ

REVISÃO
AUTOR
R.02 - JULHO DE 2011

INDICADO
R.00

ESCALA
INICIADO
DATA INÍCIO
JULHO/2011

PRONHA
28/56

[Handwritten signature and initials]

PROJETO PADRÃO - FNDE

MUNICÍPIO - UF:
 PROPRIETÁRIO:
 ENDEREÇO:

PROPRIETÁRIO:
 RESP. TÉCNICO: CREA
 Arq. Emílio Brilhante de Carvalho - CREA-GO 32287/0
 AUTOR DO PROJETO

DUFO: CREA
 RA

OBSERVAÇÕES:

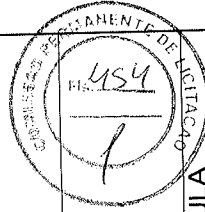

ESCOLA 12 SALAS DE AULA
PROJETO ARQUITETÔNICO

Coordenação
 CGEST - Coordenação
 Geral de Infraestrutura
 Educacional

DETALHE FORRO
 LOCALIZAÇÃO: AUDITÓRIO

ESCALA: INDICADO
 R.01 - NOVENO DE 2005
 R.02 - JULHO DE 2011
 DATA EMISSÃO: JULHO/2011

FRANCA 29/56

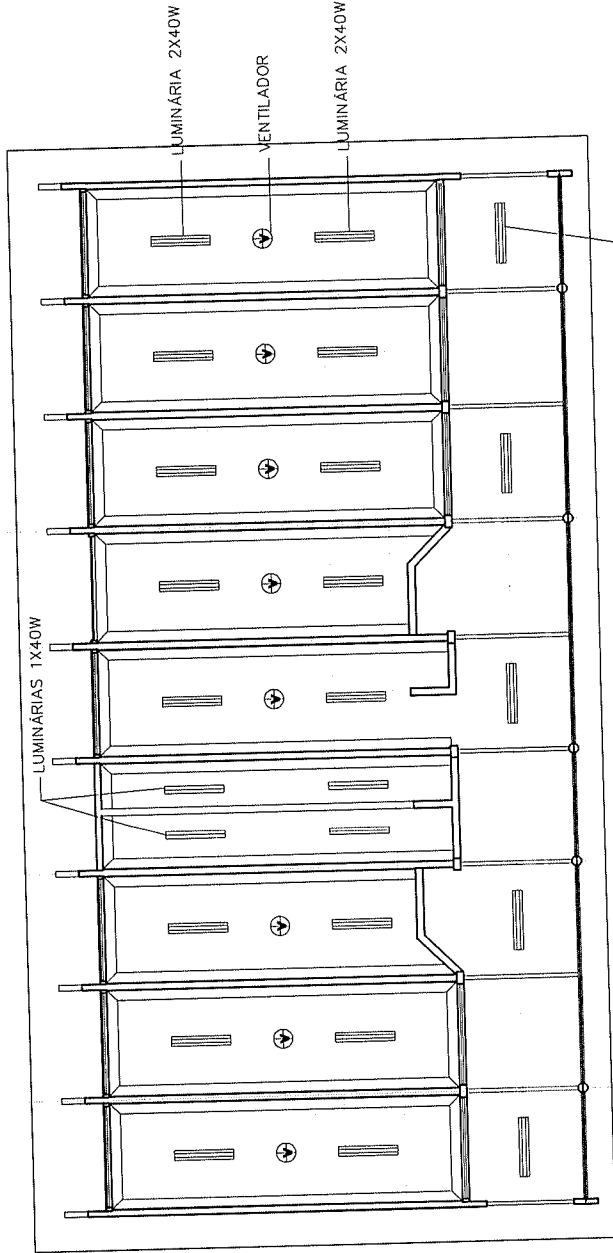

PLANTA DE FORRO
 ESC. 1:100

LEGENDA

-  LUMINÁRIA 2X40
-  LUMINÁRIA 1X40

LUMINÁRIA 2X40W FIXADA NOS CAIBROS METÁLICOS

(Handwritten signature and initials)